

Manual do usuário

# **Repetidor Wi-Fi** **Mi Wi-Fi Repeater 2**



## Sumário:

01. Configurando o Repetidor através do Mi Home -----	3
02. Observações -----	6
03. Especificações -----	6
04. Canais de Atendimento -----	6

Obrigado por escolher a Xiaomi. Trabalhamos com inovação para tornar a tecnologia acessível a todos.

Leia este manual cuidadosamente antes de usar o produto e guarde-o para futuras referências.

## 01 Configurando o Repetidor através do Mi Home

---

Controle seu repetidor e interaja com outros dispositivos Smart Home, através do aplicativo Mi Home.

1. Para instalar o Mi Home app, escaneie o QR Code abaixo e acesse a App Store para iOS ou a Play Store para Android. Em seguida, busque por Mi Home.



2. Conecte o Repetidor a uma porta USB (carregadores, TV's, Laptops, etc);  
3. Ao iniciar pela primeira vez, o Repeater 2 não estará configurado a uma rede Wi-Fi. Perceba que o LED indicador piscará na cor amarelo;  
4. Resete o dispositivo. Para isso, pressione por 5 segundos o botão de resete, até que o LED se apague e comece a piscar na cor amarela. Utilize com objeto com ponta fina, tais como extrator de SIM Card, alfinete, agulha, acessar o botão e resetar o dispositivo.

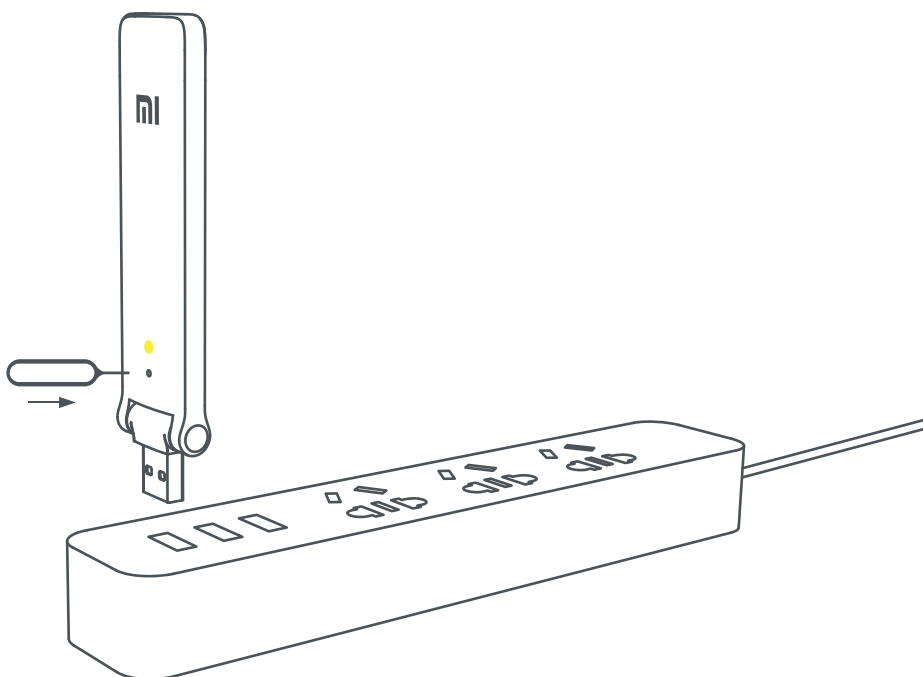

5. Feito isso, abra o aplicativo Mi Home para que seu Repeater 2 seja automaticamente identificado;

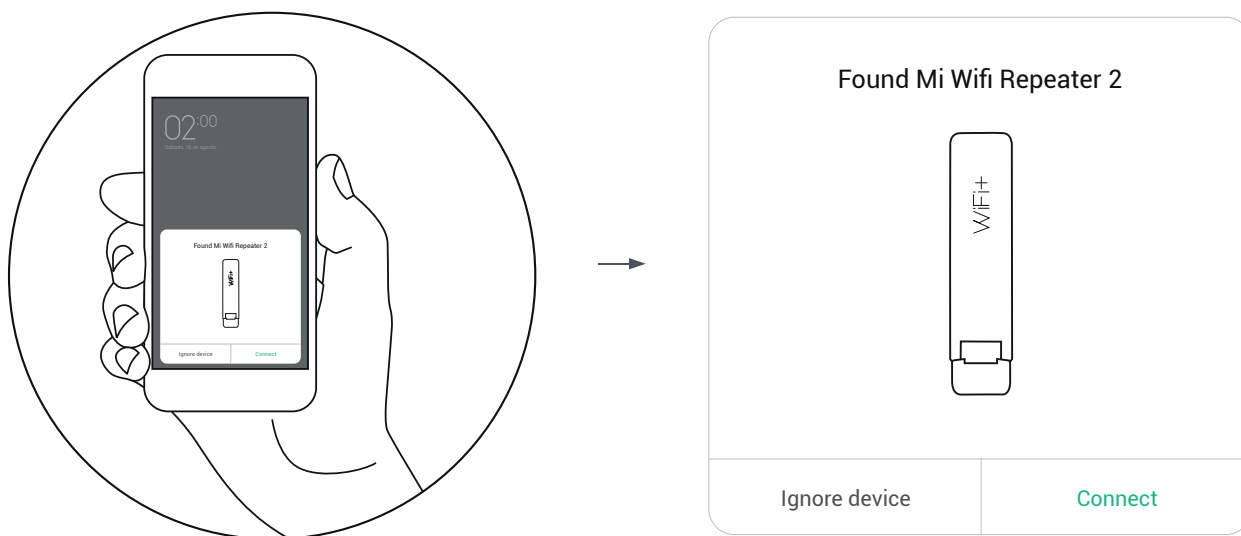

6. Se o reconhecimento automático não acontecer, toque no "+" no canto direito da tela. Em seguida, selecione a opção Add Manually, encontre o Repetidor na categoria Household Security. Selecione o Mi Wi-Fi Repeater 2.

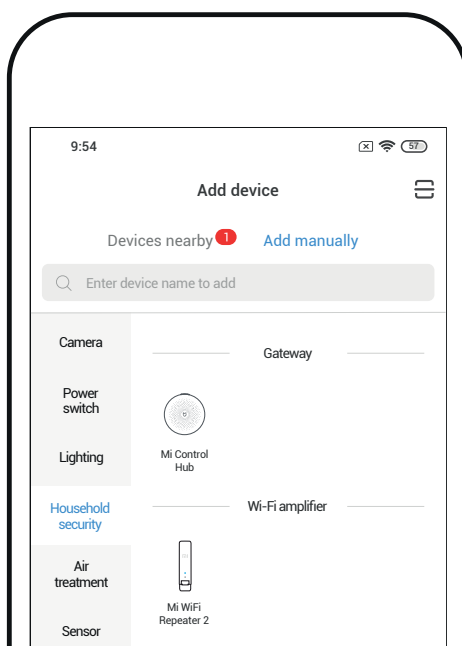

7. A próxima tela exibirá uma mensagem de alerta, em caso de falha na conexão. Resete o dispositivo e tente novamente. Para isso, marque a caixa de seleção e toque em Next;

8. Selecione a rede Wi-Fi que será utilizada para repetição do sinal e insira a senha dessa rede. Clique em Next e aguarde o término da configuração;

9. Para iOS, será necessário acessar as configurações Wi-Fi do smartphone e solicitar que conexão na rede do Repetidor com o nome de xiaomi-repeater. Em seguida, volte para o aplicativo MiHome;



- 10. Após a configuração, o LED permanecerá estável na cor azul;
- 11. Selecione o local onde o Mi Wi-Fi Repeater 2 será colocado em sua casa ou pule esta etapa tocando em Skip;
- 12. Defina o nome de exibição do Repetidor no aplicativo Mi Home e toque em Next;
- 13. É possível compartilhar todo o passo a passo de configuração com outro usuário, para que alguém além de você, monitore o o Mi Wi-Fi Repeater 2. Para isso, toque em Add e insira os dados da outra conta. Se não quiser compartilhar o passo a passo, toque em Let's get started;
- 14. Seu Repetidor está pronto para retransmitir o sinal;
- 15. Após a finalização da configuração, o dispositivo usará o mesmo nome da rede Wi-Fi selecionada, com o acréscimo da palavra "\_plus" em seu nome.

Exemplo: "RedeWiFi\_plus"

16. Se qualquer alteração nas configurações for necessária, abra o aplicativo Mi Home e selecione My Devices na tela principal e abra as configurações. Procure pelo dispositivo para personalizar suas configurações.

Nota: devido as constantes melhorias sendo implementadas no servidor brasileiro, se houver instabilidade ao encontrar dispositivos, recomendamos o uso de outro servidor. Para isso, no aplicativo Mi Home, entre em configurações/região e altere para Singapore.

Se o dispositivo for desligado, ao ligar, ele reconectará automaticamente na última rede configurada.

A versão do Mi home poderá ser atualizada sem aviso prévio. Siga as instruções na versão atual do aplicativo.

Garanta que o Wi-Fi esteja disponível e conectado.

## 02 Observações

---

1. A senha configurada no repetidor, será a mesma senha do roteador Wi-Fi;
2. Funciona em qualquer porta USB.

## 03 Especificações

---

Modelo: R02

Padrões de transmissão: IEEE 802.11 b / g / n

Frequência: 2.4GHz (velocidade de até 300Mbps)

Entrada: 5VDC / 1A

Dimensões: 120 x 30,2 x 9mm

## 04 Canais de Atendimento

---

Para que seu atendimento seja ágil, tenha sempre em mãos o número de série do seu produto; a nota fiscal de compra; número do CPF do titular da nota fiscal e endereço completo.

A DL oferece vários canais de atendimento para atender com comodidade seu consumidor:

[www.dl.com.br](http://www.dl.com.br), onde temos uma página exclusiva de suporte e chat online para atendimento.

[atendimentoxiaomi@dl.com.br](mailto:atendimentoxiaomi@dl.com.br)

0800 031 4201

Para mais informações, acesse [www.mi.com](http://www.mi.com).

Imagens meramente ilustrativas. Especificações sujeitas a alterações sem aviso prévio.

Este equipamento não tem direito à proteção contra interferência prejudicial e não pode causar interferência em sistemas devidamente autorizados.

Para maiores informações, consulte o site da ANATEL: [www.anatel.gov.br](http://www.anatel.gov.br)

